

# 7月以降確定者 (県内27例目以降) の分布

2020年10月13日まで公開の情報を基に作成

# 7月以降確定者（県内27例目以降）の属性

residence	Freq.	Percent	Cum.
倉敷市	23	16.67	16.67
大阪府	1	0.72	17.39
岡山市	93	67.39	84.78
広島県	1	0.72	85.51
新見市	2	1.45	86.96
津山市	1	0.72	87.68
浅口市	4	2.90	90.58
瀬戸内市	1	0.72	91.30
玉野市	1	0.72	92.03
真庭市	1	0.72	92.75
赤磐市	7	5.07	97.83
里庄町	1	0.72	98.55
高梁市	2	1.45	100.00
Total	138	100.00	

sex	Freq.	Percent	Cum.
女性	55	39.86	39.86
男性	77	55.80	95.65
非公開	6	4.35	100.00
Total	138	100.00	

source	Freq.	Percent	Cum.
接触歴あり	77	55.80	55.80
県外	27	19.57	75.36
不明	34	24.64	100.00
Total	138	100.00	

age	Freq.	Percent	Cum.
10代	6	4.35	4.35
10歳未満	1	0.72	5.07
20代	48	34.78	39.86
30代	14	10.14	50.00
40代	26	18.84	68.84
50代	12	8.70	77.54
60代	10	7.25	84.78
70代	10	7.25	92.03
80代	2	1.45	93.48
90代	1	0.72	94.20
未就学児	1	0.72	94.93
非公開	7	5.07	100.00
Total	138	100.00	

age_category	month				Total
	7	8	9	10	
20歳代以下	33 57.89	18 33.33	2 16.67	3 42.86	56 43.08
30-50代	19 33.33	22 40.74	9 75.00	2 28.57	52 40.00
60代以上	5 8.77	14 25.93	1 8.33	2 28.57	22 16.92
Total	57 100.00	54 100.00	12 100.00	7 100.00	130 100.00

\*sourceに関しては、公開状況から独自に判断

# 県内27例目以降の流行曲線 (確定日ベース)

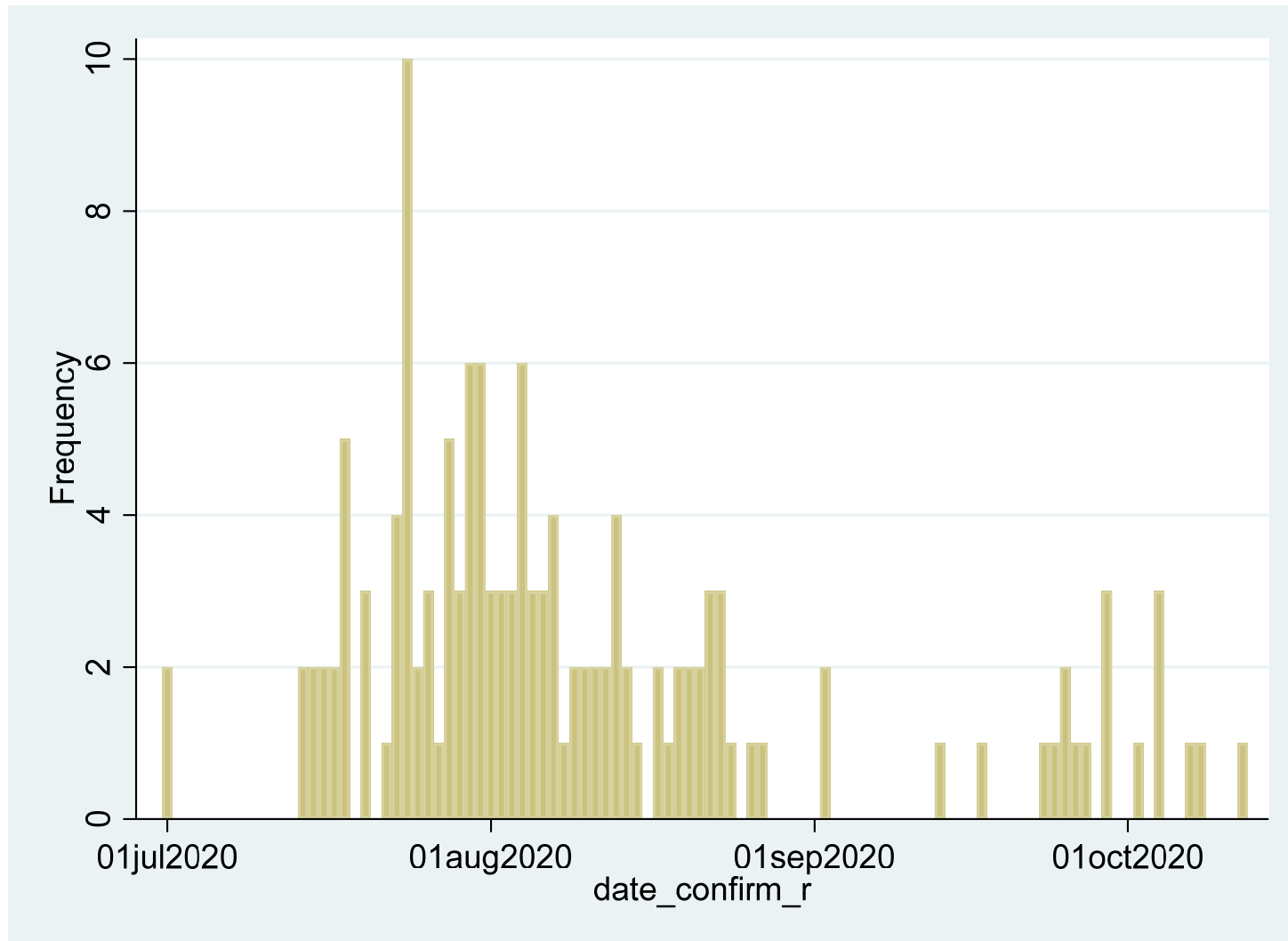

# 県内27例目以降の流行曲線 (確定日ベース) : 感染源で層別

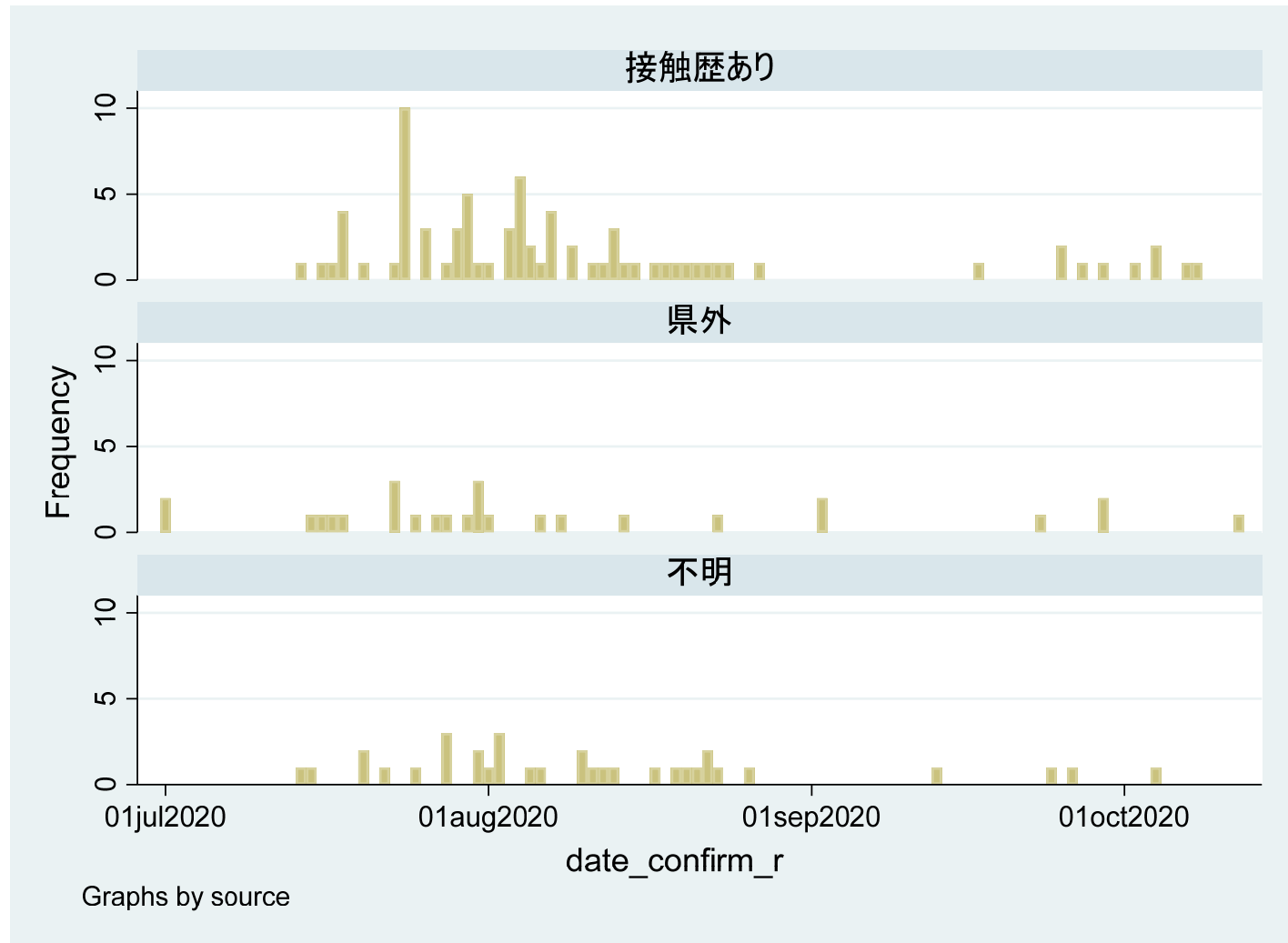

# 県内27例目以降の流行曲線 (確定日ベース) : 感染源で積み上げ

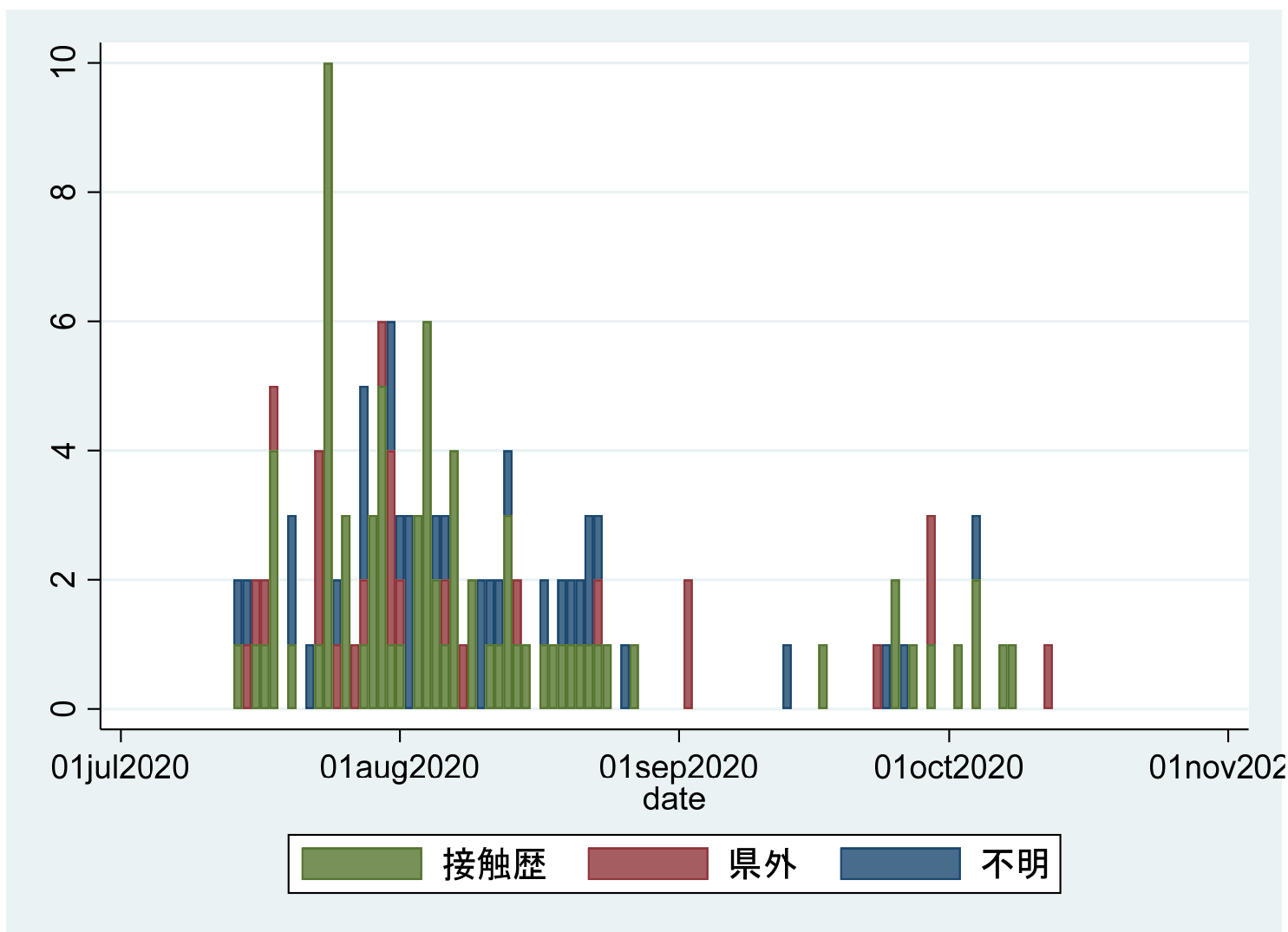

# 県内27例目以降の流行曲線 (発症日ベース)

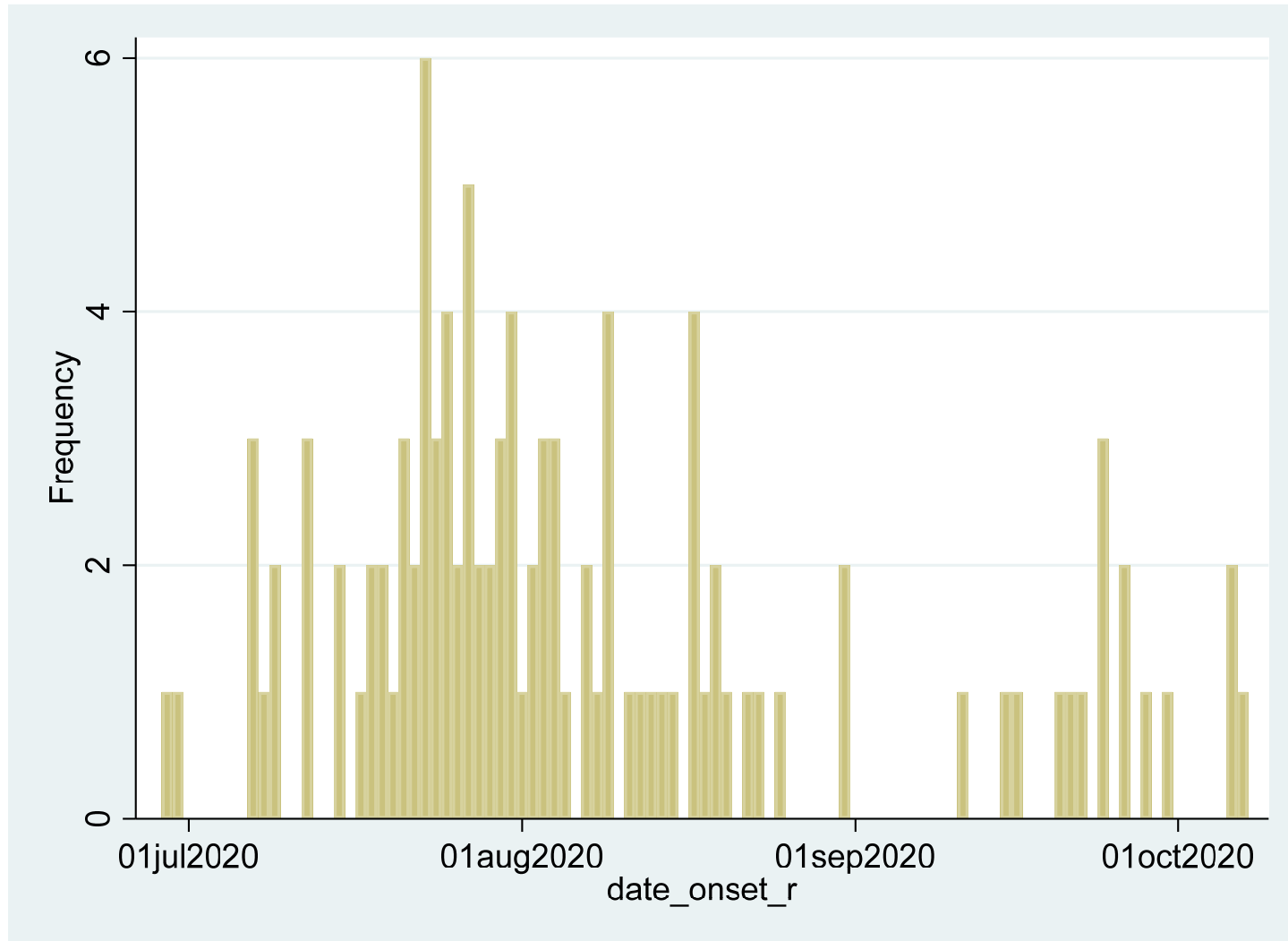

# 県内27例目以降の流行曲線 (発症日ベース) : 感染源で層別

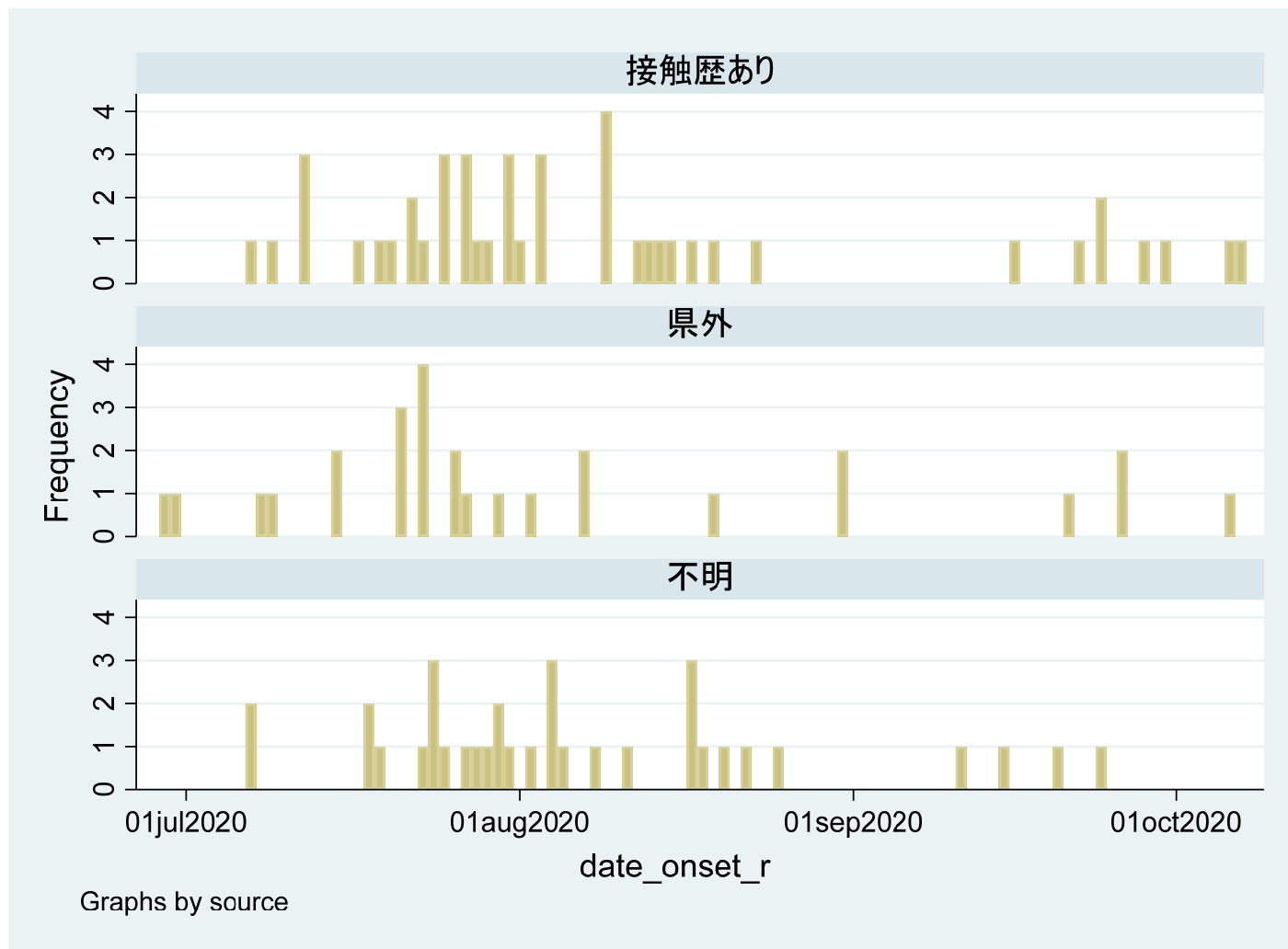

# 県内27例目以降の流行曲線 (発症日ベース) : 感染源で積み上げ

